

**ZARZĄDZENIE NR 56/2014
BURMISTRZA ŚREMU**

z dnia 28 kwietnia 2014 r.

**w sprawie oddania w najem pomieszczeń znajdujących się w piwnicy
budynku przy ul. Grunwaldzkiej 12**

Na podstawie art. 30 ust. 2 pkt. 3 ustawy z dnia 8 marca 1990 r. o samorządzie gminnym (Dz. U. z 2013 r., poz. 594, poz. 645, poz. 1318, Dz. U. z 2014 r., poz. 379), art. 13 ust. 1 i art. 25 ust. 1 ustawy z dnia 21 sierpnia 1997 r. o gospodarce nieruchomościami (Dz. U. z 2010 r. Nr 102, poz. 651 z późn. zm.¹⁾) oraz uchwały Nr 333/XXXV/2013 Rady Miejskiej w Śremie z dnia 6 czerwca 2013 r. w sprawie wyrażenia zgody na odstąpienie od obowiązku przetargowego trybu zawarcia umowy najmu zarządzam, co następuje:

§ 1. 1. Postanawia się oddać w najem pomieszczenia o łącznej pow. 97,98 m² znajdujące się w piwnicy budynku, stanowiącego część nieruchomości położonej w Śremie przy ul. Grunwaldzkiej 12, oznaczonej ewidencyjnymi numerami działek 1745/23 i 1745/24, zapisanej w księdze wieczystej nr Kw 24360, prowadzonej w Sądzie Rejonowym w Kościanie IX Zamiejscowy Wydział Ksiąg Wieczystych z siedzibą w Śremie, z przeznaczeniem na powiększenie przedszkola funkcjonującego w budynku.

2. Część nieruchomości, o której mowa w ust. 1 wskazana została na mapie stanowiącej załącznik do zarządzenia.

§ 2. Oddanie w najem pomieszczeń, o których mowa w § 1 nastąpi w trybie bezprzetargowym na czas nieoznaczony na rzecz osób prowadzących w pozostałej części budynku przedszkole.

§ 3. Czynsz najmu ustala się na podstawie zarządzenia Nr 50/2013 Burmistrza Śremu z dnia 15 maja 2013 r. w sprawie wydzierżawiania i wynajmowania nieruchomości lub ich części stanowiących własność lub będących w posiadaniu gminy Śrem zmienionego zarządzeniem Nr 22/2014 Burmistrza Śremu z dnia 17 lutego 2014 r.

§ 4. Wykonanie zarządzenia powierza się Naczelnikowi Pionu Skarbu Gminy.

¹⁾Zmiany wymienionej ustawy zostały ogłoszone w Dz. U. z 2010 r. Nr 106, poz. 675, Nr 143, poz. 963, Nr 155, poz. 1043, Nr 197, poz. 1307, Nr 200, poz. 1323, z 2011 r. Nr 64, poz. 341, Nr 106, poz. 622, Nr 115, poz. 673, Nr 129, poz. 732, Nr 130, poz. 762, Nr 135, poz. 789, Nr 163, poz. 981, Nr 187, poz. 1110, Nr 224, poz. 1337 oraz z 2012 r. poz. 908, poz. 951, poz. 1256, poz. 1429 i poz. 1529., z 2013 r. poz. 829 i poz.1238 oraz z 2014 r. poz. 40 i poz. 376.

§ 5. Zarządzenie wchodzi w życie z dniem podpisania.

Burmistrz Śremu

Adam Lewandowski

Załącznik do zarządzenia nr 56/2014
Burmistrza Śremu
z dnia 28 kwietnia 2014 r.

PLAN ROZKŁADU POMIESZCZEŃ W PIWNICY
BUDYNKU PRZY UL. GRUNWALDZKIEJ 12

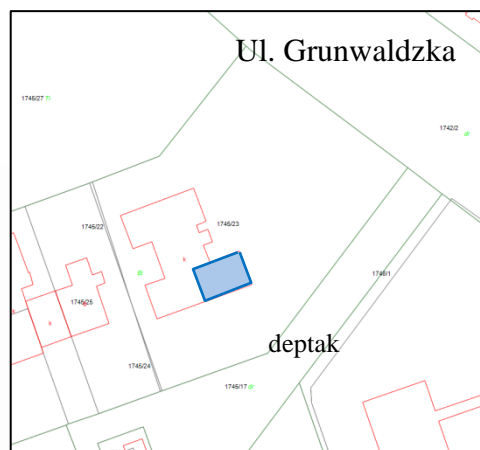
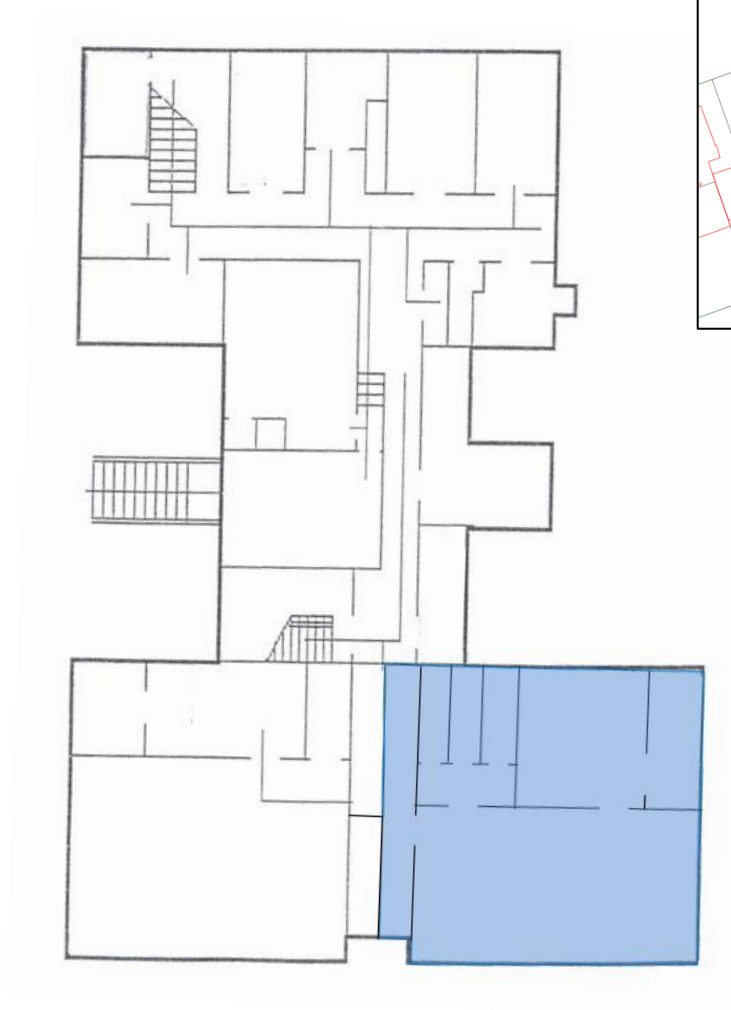

■ oznaczenie części nieruchomości przeznaczonej do oddania w najem.

Burmistrz Śremu

Adam Lewandowski