

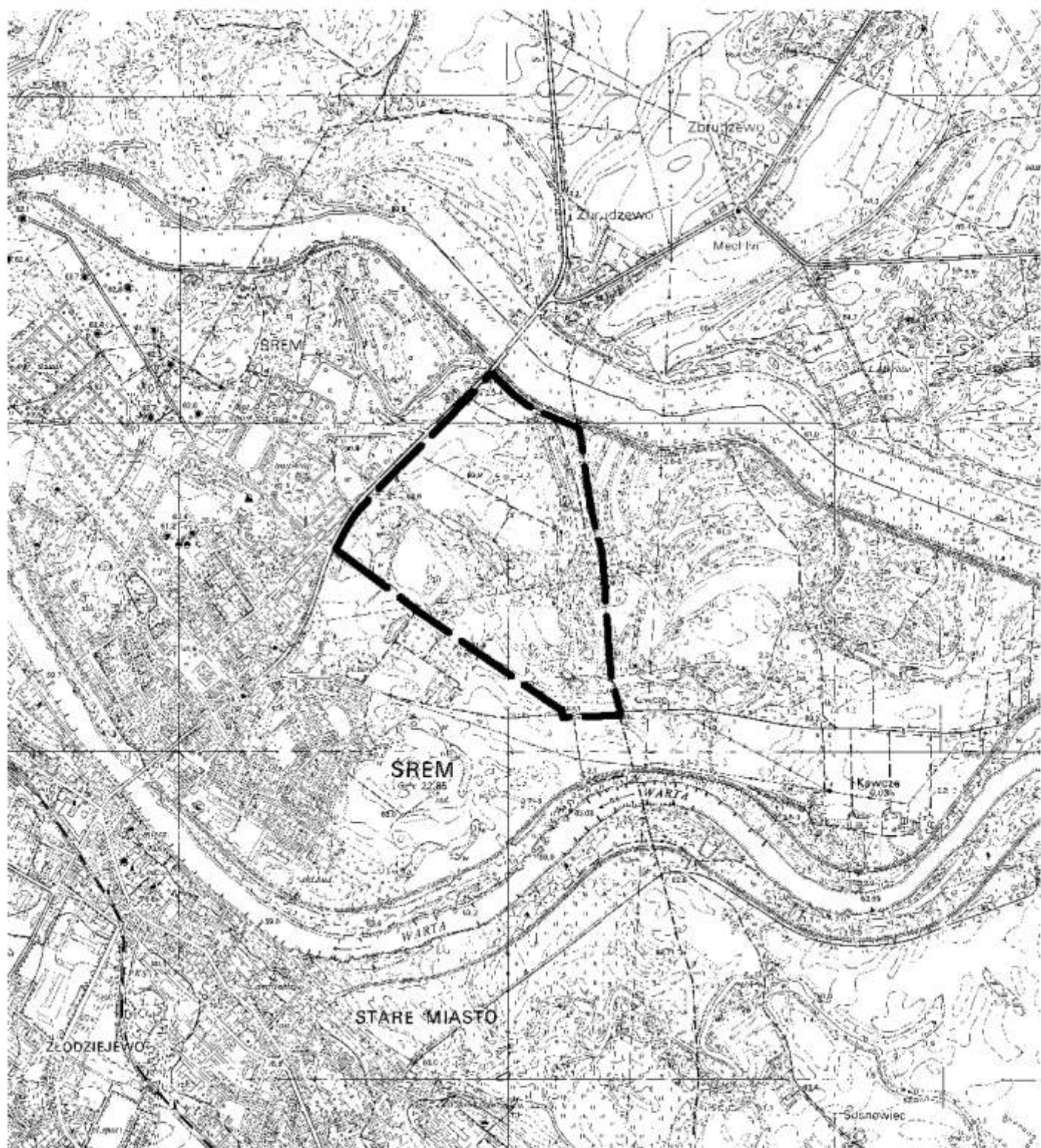

OBSZAR OPRACOWANIA PLANU NA MAPIE TOPOGRAFICZNEJ

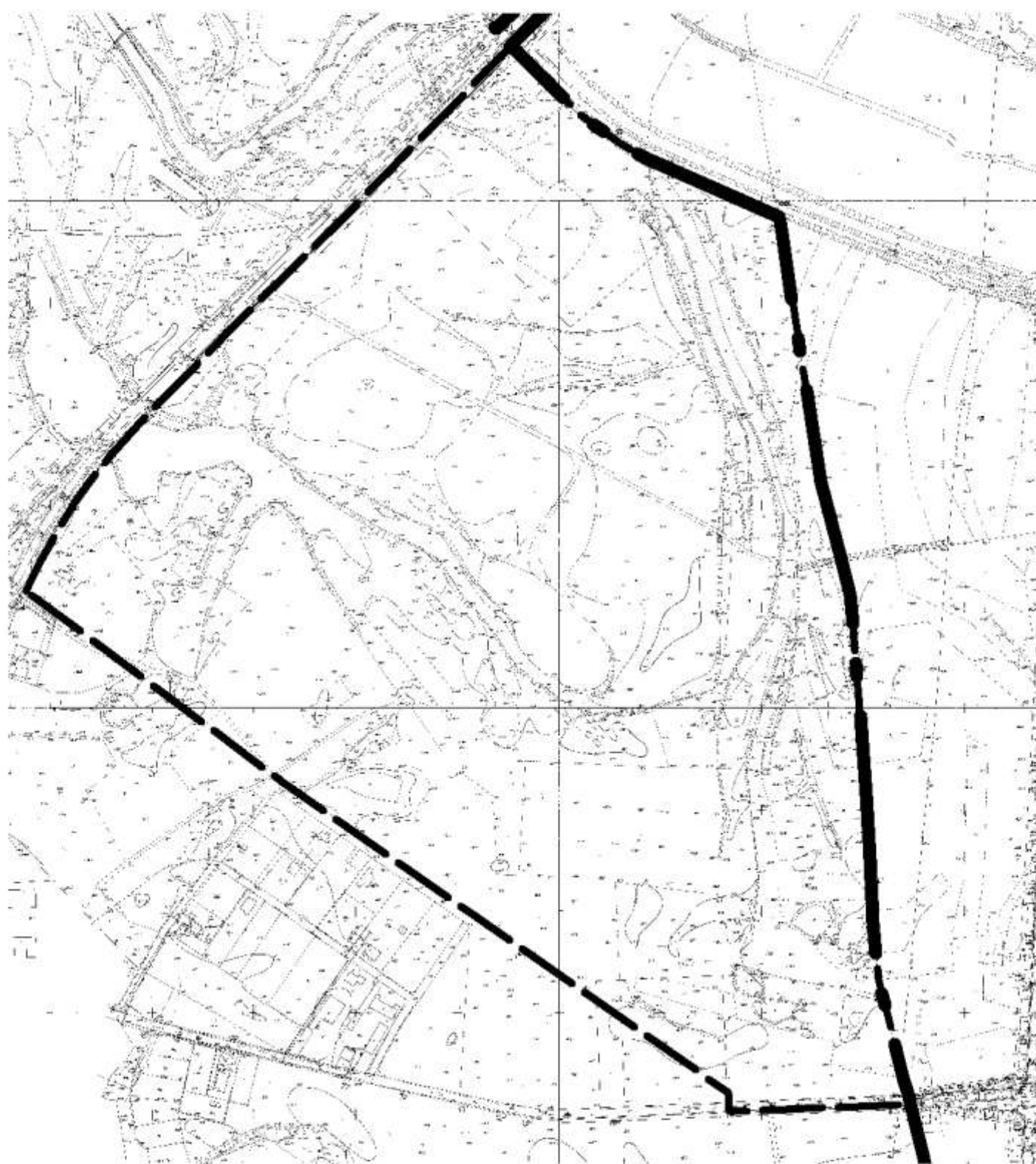

—— GRANICA OPRACOWANIA MPZP

OBSZAR OPRACOWANIA PLANU NA MAPIE ZASADNICZEJ



-  GRANICA ADMINISTRACYJNA MIASTA ŚREM
-  OBSZAR OPRACOWANIA MPZP

OBSZAR OPRACOWANIA PLANU NA MAPIE EWIDENCYJNEJ

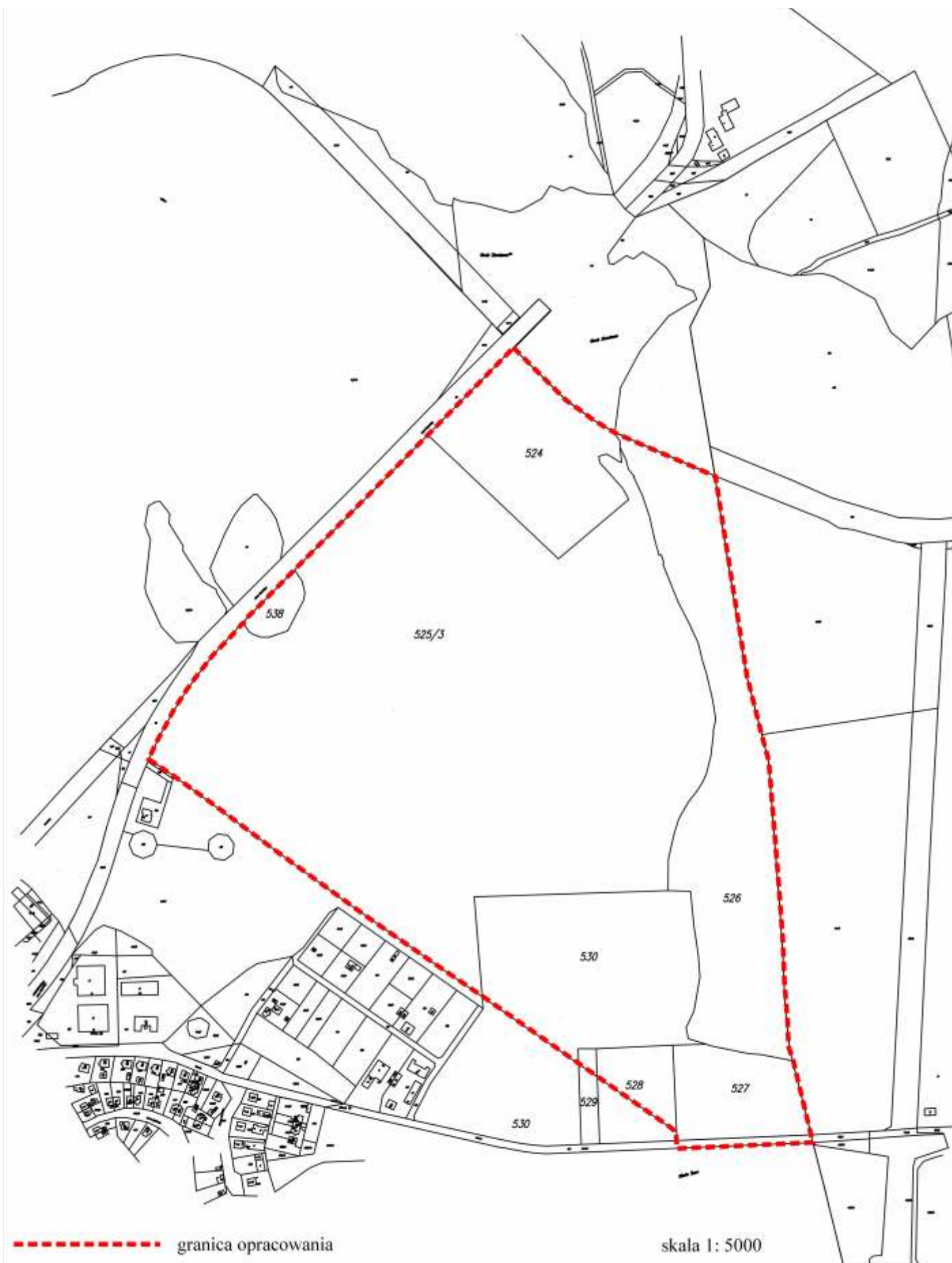

## OBSZAR OPRACOWANIA PLANU NA MAPIE GLEBOWO-ROLNICZEJ

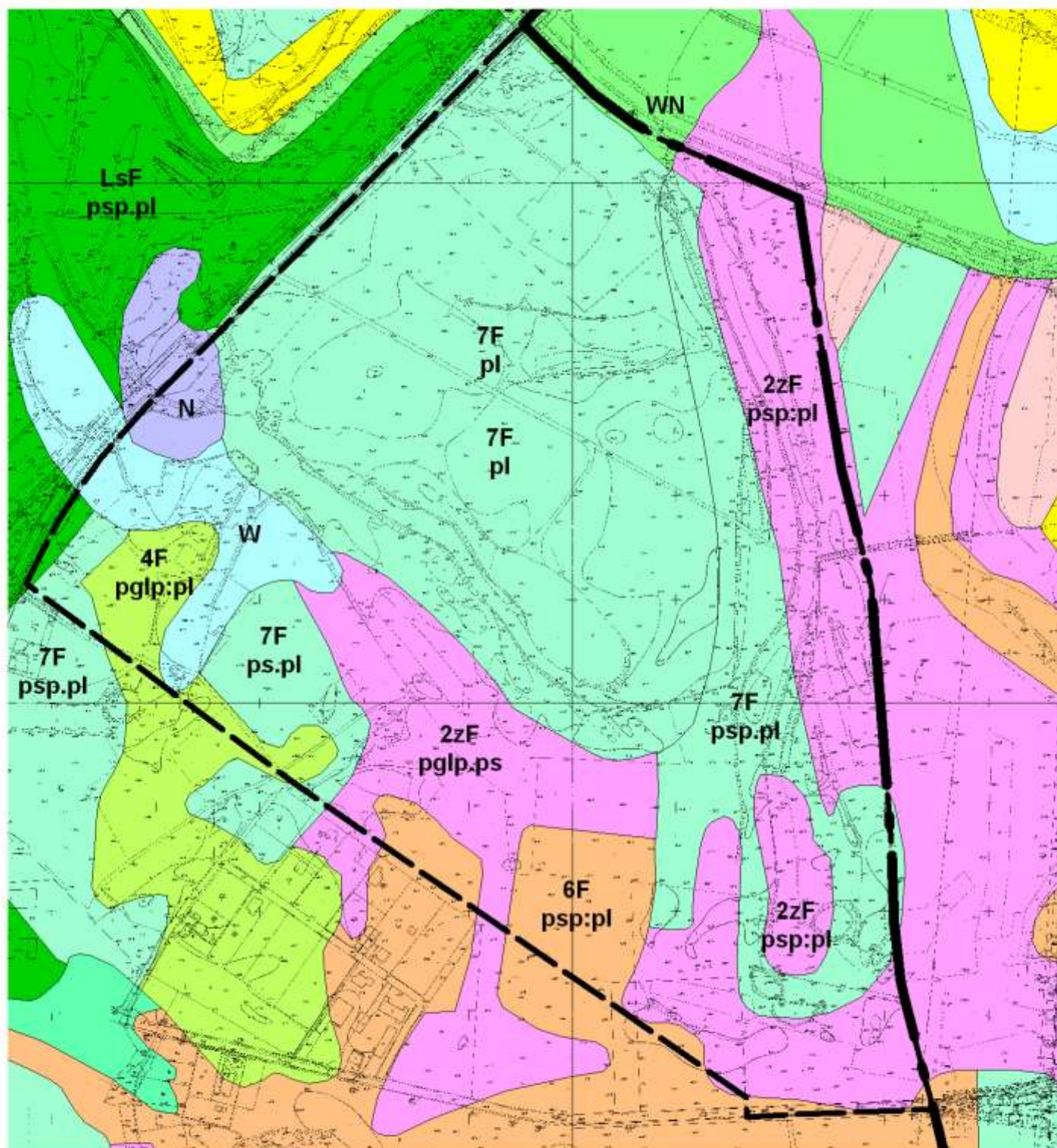

———— GRANICA ADMINISTRACYJNA MIASTA ŚREM

- - - - - OBSZAR OPRACOWANIA MPZP

## KOMPLEKSY:

**4** żytni bardzo dobry

**6** żytni słaby

**7** żytni najslabszy

**2z** użytki zielone średnia

**W** wody

**N** nieużytki

**Ls** lasy

**WN** wody nieużytki

**F** mady

**pl** piaski luźne

**psp** piaski słabo gliniaste pylaste

**ps** piaski słabo gliniaste

**pglp** piaski gliniaste lekkie pylaste

**:** podłoże zalega średnio głęboko

**.** podłoże zalega płytko

