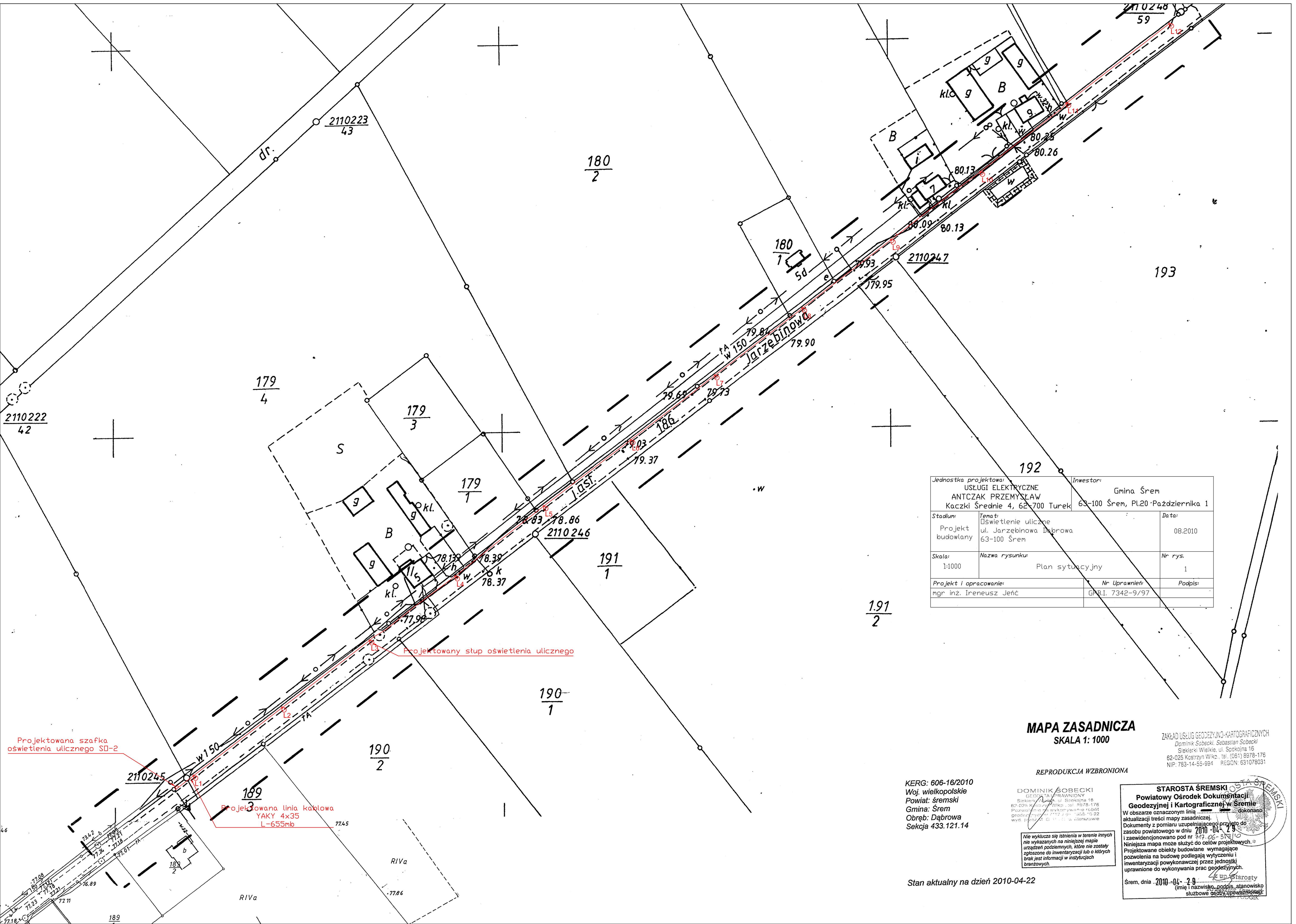

Jednostka projektowa: USŁUGI ELEKTRYCZNE ANTCZAK PRZEMYSŁAW Kaczki Średnie 4, 62-700 Turek		Inwestor: Gmina Śrem 63-100 Śrem, Pl.20 Października 1	
Stadium: Projekt budowlany	Temat: Oświetlenie uliczne ul. Jarzębinowa Dąbrowa 63-100 Śrem		Data: 08.2010
Skala: 1:1000	Nazwa rysunku: Plan sytuacyjny		Nr rys. 1
Projekt i opracowanie:		Nr Uprawnień:	Podpis:
mgr inż. Ireneusz Jeńć		GPB.I. 7342-9/97	

MAPA ZASADNICZA
SKALA 1: 1000

ZAKŁAD USŁUG GEODEZYJNO-KARTOGRAFICZNYCH
Dominik Sobecki, Sebastian Sobecki
Siekierki Wielkie, ul. Spokojna 16
62-025 Kostrzyn Wlkp., tel. (061) 8978-176
NIP: 783-14-55-994 REGON: 631078031

REPRODUKCJA WZBRONIONA

KERG: 606-16/2010
Woj. wielkopolskie
Powiat: śremski
Gmina: Śrem
Obręb: Dąbrowa
Sekcja 433.121.14

DOMINIK SOBECKI
GEODETA UPRAWNIONY
Siekierki Wielkie, ul. Spokojna 16
62-025 Kostrzyn Wlkp., tel. 8978-176
Pozwolenie na wykonywanie robót geodezyjnych nr 7117 z dn. 1968-10-22
wyd. przez M. G. P. K. w Warszawie

Nie wyklucza się istnienia w terenie innych nie wykazanych na niniejszej mapie urządzeń podziemnych, które nie zostały zgłoszone do inwentaryzacji lub o których brak jest informacji w instytucjach branżowych.

STAROSTA ŚREMSKI
Powiatowy Ośrodek Dokumentacji Geodezyjnej i Kartograficznej w Śremie
W obszarze oznaczonym linią .... dokonano aktualizacji treści mapy zasadniczej.
Dokumenty z pomiaru uzupełniającego przyjęto do zasobu powiatowego w dniu 2010-04-29
i zaewidencjonowano pod nr 717.06-353/10
Niniejsza mapa może służyć do celów projektowych.*
Projektowane obiekty budowlane wymagające pozwolenia na budowę podlegają wytyczeniu i inwentaryzacji powykonawczej przez jednostki uprawnione do wykonywania prac geodezyjnych.
Śrem, dnia 2010-04-29 z up. Starosty
(imię i nazwisko, podpis, stanowisko służbowe osoby upoważnionej)

STAROSTA ŚREMSKI

Stan aktualny na dzień 2010-04-22